Blickle®

Serie SETH

Ruedas para carga pesada con banda de rodadura de poliuretano Blickle Extrathane®, con núcleo de acero soldado

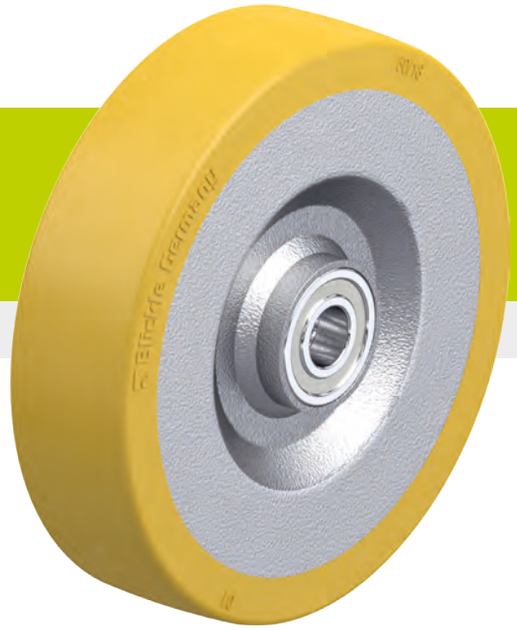

500–1 350 kg

Dureza de banda de rodadura
92 Shore A

Protección del suelo / ruido durante la marcha
buena

Resistencia a la rodadura
muy buena

Resistencia al desgaste
excelente

Blickle Extrathane®

5

Bandaje / banda de rodadura:
- elastómero de poliuretano de alta calidad Blickle Extrathane®, dureza 92 Shore A
- baja resistencia a la rodadura
- muy resistente a la abrasión
- alta resistencia al corte y alargamiento a la rotura
- color marrón claro, no deja huellas, no decolora al contacto
- excelente unión química con el núcleo

Núcleo:
- chapa de acero de pared gruesa, triple soldadura
- con cubo de tubo de acero soldado
- resistente a suciedad, choques y golpes
- lacado, color plata

Otras propiedades:
- alta resistencia química a muchos medios agresivos
- resistencia a la temperatura: de -20 °C a +70 °C, brevemente hasta +90 °C, capacidad de carga reducida a más de +40 °C

Detalles adicionales:

- serie de ruedas: página 66
- banda de rodadura: página 55
- tipos de rodamiento: página 84–85
- resistencia química: página 51

Ruedas	Ø de rueda (D) [mm]	Ancho de rueda (T2) [mm]	Capacidad de carga a 4 km/h [kg]	Capacidad de carga a 10 km/h [kg]	Tipo de rodamiento	Ø eje (d) [mm]	Largo de cubo (T1) [mm]
SETH 125/20K	125	50	500	250	a bolas	20	60
SETH 150/20K	150	50	650	320	a bolas	20	60
SETH 150/25K	150	50	650	320	a bolas	25	60
SETH 160/20K	160	50	700	350	a bolas	20	60
SETH 160/25K	160	50	700	350	a bolas	25	60
SETH 200/20K	200	50	1 000	500	a bolas	20	60
SETH 200/25K	200	50	1 000	500	a bolas	25	60
SETH 250/25K	250	60	1 350	670	a bolas	25	70

Variantes / accesorios

	con engrasador	otras durezas Shore y colores especiales
Descripción técnica página		
Referencia-anexo	**-NI**	
Disponibles en	sobre pedido	sobre pedido

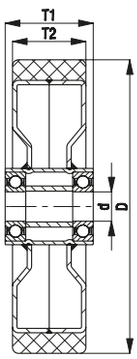

Polígono Industrial O Rebullón s/n. 36416 - Mos - España - rodavigo@rodavigo.com